

ERDGESCHOSS - GRUNDRISS M. 1:50

AM KAARST ERWEITERUNG DER KFZ-WERKSTATT	BEARBEITET:
ERDGESCHOSS - GRUNDRISS	SCHREIBER
LANDSCHAFTSVERBAND RHEINLAND	GEÄNDERT:
RHEINISCHES AUTOBAHNAMT KREFELD 2530	SCHREIBER 13. MAI 85.
KREFELD, DEN: 04. APR. 85	SCHREIBER 01. JUL. 85.
IM AUSTRAG:	SCHREIBER 12. SEP. 85.
	MASSTAB:
	1:50
	BLATT NR.:
	3

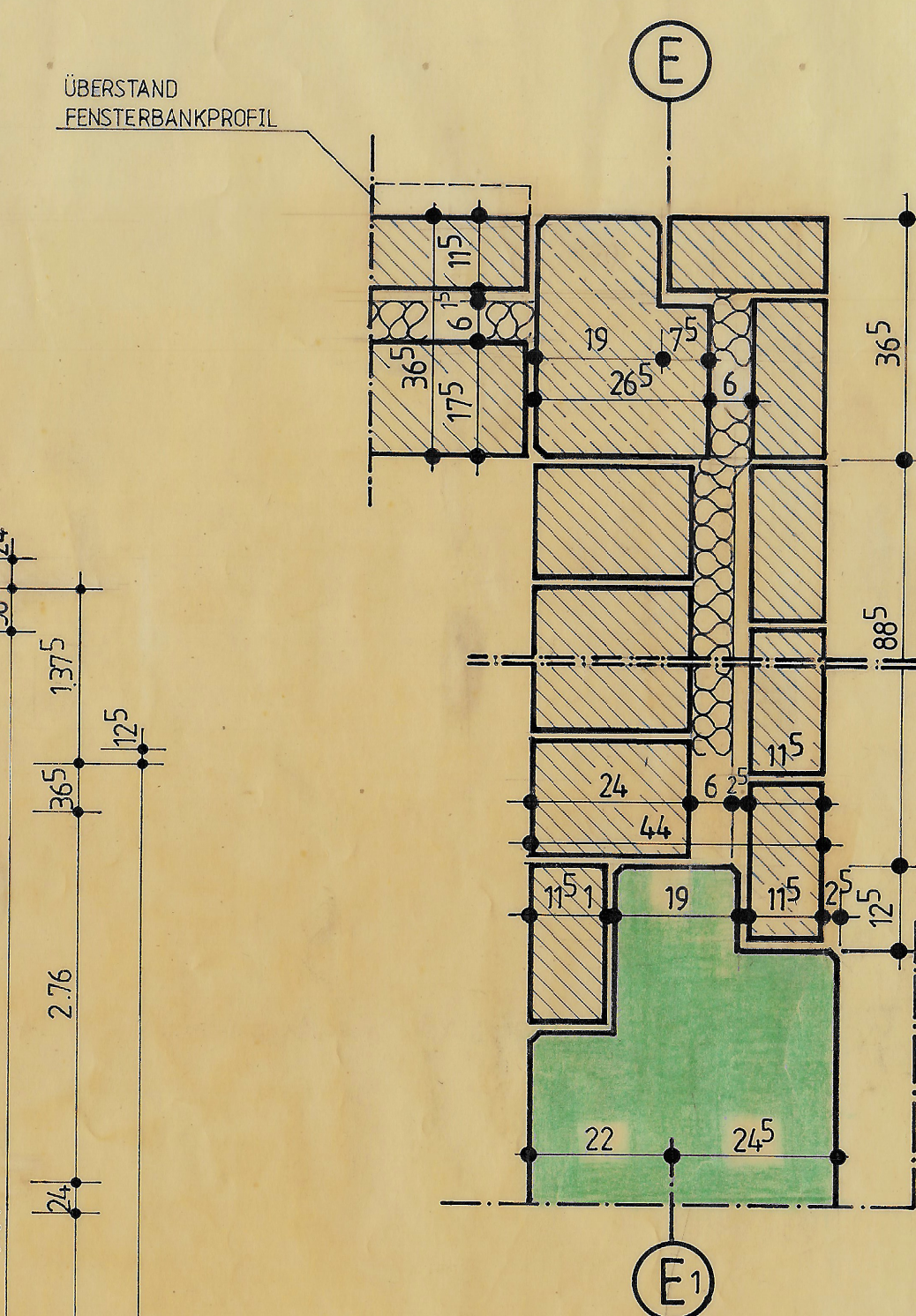

DETAIL I M. 1:10

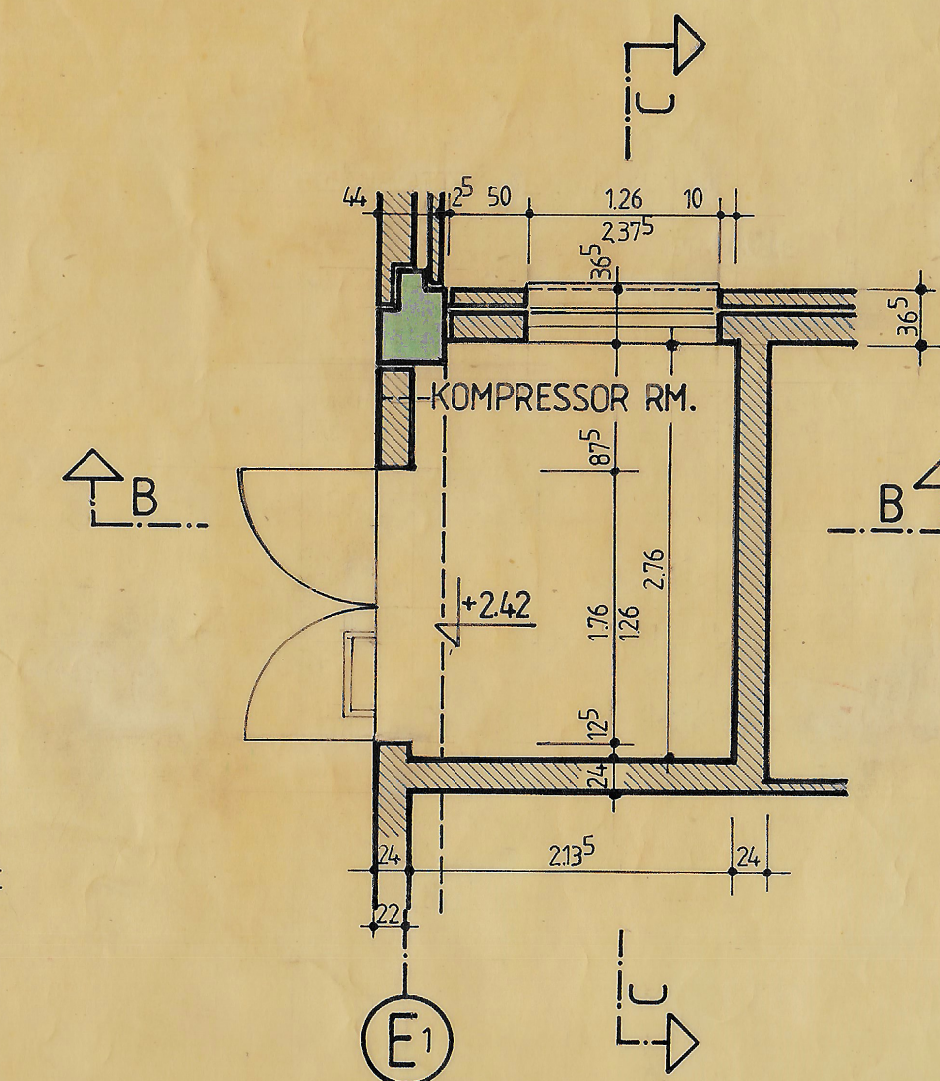

OBERGESCHOSS GRUNDRISS M. 1:50

AM-KA-043